SIEMENS

Лист тех. данных — 3SU1550-0BA10-0AA0

Siemens EcoTech

держатель, на 4 элемента, металл, для поворотного переключателя, 4 коммутационных положения, для координатного выключателя

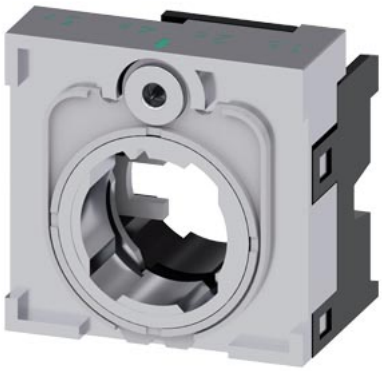

торговая марка изделия	SIRIUS ACT
наименование изделия	Держатель
наименование типа изделия	3SU1
заводской номер изделия	
● держателя, входящего в комплект поставки	3SU1550-0AA10-0AA0
Орган управления	
конструкция исполнительного механизма	4-кратный без модуля
число контактных модулей	0
Фиксатор	
материал держателя	Металл
Индикация	
число светодиодных модулей	0
Общие технические данные	
функция изделия принудительное открытие	Нет
компонент изделия	
● диод	Нет
● ламповый трансформатор	Нет
● источник света	Нет
● добавочное сопротивление	Нет
напряжение развязки расчетное значение	500 V
степень загрязнения	3
выдерживаемое импульсное напряжение расчетное значение	6 kV
ударопрочность	
● **согласно МЭК 60068-2-27**	полуволна синусоиды 15г / 11 мсек
● для применения на железнодорожном транспорте согласно DIN EN 61373	категория 1, класс B
вибропрочность	
● **согласно МЭК 60068-2-6**	10 – 500 Гц: 5g
● для применения на железнодорожном транспорте согласно DIN EN 61373	категория 1, класс B
справочный идентификатор согласно МЭК 81346-2:2009	U
Директива RoHS (дата)	10/01/2014
Вспомогательный контур	
число размыкающих контактов для вспомогательных контактов	0
число замыкающих контактов для вспомогательных контактов	0

© Copyright Siemens

Подсоединения/ клеммы	
начальный пусковой крутящий момент болтов в держателе	1 ... 1,2 N·m
начальный пусковой крутящий момент	
● для заземления	0,8 ... 1 N·m
Условия окружающей среды	
окружающая температура	
● при эксплуатации	-25 ... +70 °C
● при хранении	-40 ... +80 °C
экологическая категория при эксплуатации согласно МЭК 60721	3M6, 3S2, 3B2, 3C3, 3K6 (при относительной атмосферной влажности 10 ... 95%, образование конденсата во время эксплуатации недопустимо)
Environmental footprint	
экологический сертификат изделия(EPD)	Да
потенциал парникового эффекта [CO2 eq] всего	0,593 kg
потенциал парникового эффекта [CO2 eq] в процессе производства	0,625 kg
потенциал парникового эффекта [CO2 eq] при эксплуатации	0,235 kg
потенциал парникового эффекта [CO2 eq] по истечении срока службы	-0,267 kg
экологический профиль Siemens (SEP)	Siemens EcoTech
Монтаж/ крепление/ размеры	
вид креплений	без
● модулей и принадлежностей	Крепление на передней панели
высота	40 mm
ширина	40 mm
форма монтажного отверстия	круглый
монтажная ширина	40 mm
монтажная глубина	32,1 mm
толщина лицевой панели используемый	1 ... 6 mm

Разрешения Сертификаты

General Product Approval				Test Certificates	other
		Confirmation		Type Test Certific-ates/Test Report	Confirmation

Environment

Environmental Con-firmations

Дополнительная информация

Информация об упаковке
Информация об упаковке
Information- and Downloadcenter (каталоги, брошюры,...)
https://www.siemens.com/ic10
Industry Mall (Каталог и система обработки заказов)
https://mall.industry.siemens.com/mall/ru/ru/Catalog/product?mlfb=3SU1550-0BA10-0AA0
Онлайн-генератор Cax
http://support.automation.siemens.com/WW/CAXorder/default.aspx?lang=en&mlfb=3SU1550-0BA10-0AA0
Service&Support (руководства, инструкции по эксплуатации, сертификаты, указания, FAQ,...)
https://support.industry.siemens.com/cs/ww/en/ps/3SU1550-0BA10-0AA0
Банк изображений (фотографии продуктов, двухмерные размерные чертежи, трехмерные модели, схемы приборов, макросы EPLAN, …)
http://www.automation.siemens.com/bilddb/cax_de.aspx?mlfb=3SU1550-0BA10-0AA0&lang=en

© Copyright Siemens



последнее изменение: 07.02.2024

.
© Copyright Siemens